



NORDRE LAND KOMMUNE

# MØTEINNKALLING FOR ELDRERÅDET

**TID:** 26.05.2016 kl. 12.00

**STED:** KOMMUNESTYRESALEN

*Eventuelle forfall meldes på telefon 61 11 60 47*

*Varamedlemmer møter etter nærmere avtale.*

## **SAKSLISTE:**

**Sak nr. Innhold:**

---

9/16

**ORIENTERING - OU-PROSESSEN**

10/16

**ORIENTERING - POLITISK ORGANISERING**

11/16

**REFERATER**

12/16

**ELDREDAGEN 2016**

13/16

**EVENTUELT**

NORDRE LAND KOMMUNE, den 19. mai 2016

.....  
Bodil Røstelién  
leder

Lnr.: 6799/16  
Arkivsaksnr.: 16/968  
Arkivnøkkel.: 033

---

Saksbehandler: LFU

Utskrift til:

## **OU-PROSESSEN - ORIENTERING**

**(felles orientering for Eldrerådet, Ungdomsrådet og Råd for mennesker med nedsatt funksjonsevne)**

1. OU-prosessen v/rådmann Jarle Snekkestad

NORDRE LAND KOMMUNE, den 18. mai 2016

Jarle Snekkestad  
rådmann

Liv Furuseth

Lnr.: 6889/16  
Arkivsaksnr.: 16/987  
Arkivnøkkel.: 033

---

Saksbehandler: MSH

Utskrift til:

## **ORIENTERING - POLITISK ORGANISERING**

**(Felles orientering for Eldrerådet, Ungdomsrådet og Råd for mennesker med nedsatt funksjonsevne)**

1. Politisk organisering

NORDRE LAND KOMMUNE, den 19. mai 2016

Jarle Snekkestad  
rådmann

Mona Harefallet

Lnr.: 6858/16  
Arkivsaksnr.: 16/980  
Arkivnøkkel.: 033

---

Saksbehandler: MSH

Utskrift til:

## **REFERAT**

1. Årsmelding for 2015 med endring enstemmig tatt til orientering av kommunestyret i møte 05.04.2016 i sak 14/16.
2. Referat fra samling for eldrerådene 07.04.16

NORDRE LAND KOMMUNE, den 19. mai 2016

Jarle Snekkestad  
rådmann

Mona Sæther Harefallet

**NORDRE LAND KOMMUNE**  
**SÆRUTSKRIFT**

---

Saksbeh.:	Mona Sæther Harefallet	Arkivkode:	033
<b>Saksnr.:</b>	<b>Utvalg</b>		<b>Møtedato</b>
3/16 Eldrerådet			18.02.2016
14/16 Kommunestyret			05.04.2016

Lnr.: 5167/16  
Arkivsaksnr.: 16/114  
Arkivnøkkel: 033

Saksbehandler: MSH

Utskrift til:

**NORDRE LAND ELDRERÅD - ÅRSMELDING 2015****Sammendrag:**

Årsmelding 2015 tas til orientering.

**Vedlegg:**

Årsmelding for Nordre Land eldreråd.

**Andre saksdokumenter (ikke vedlagt):**

Ingen.

**Saksopplysninger:**

År 2015 har vært på det jevne for eldrerådet.

Regionmøte ble i 2015 arrangert av Nordre Land.

Vårkonferanse i regi av Oppland fylkes eldreråd har også hatt deltagelse fra eldrerådet.

Eldredagen ble arrangert 1. oktober 2015 på Fredheim med bra frammøte og underholdning.

**Vurdering:**

Årsmeldinga tas til orientering.

**Administrasjonens innstilling:**

Rådmannen vil råde eldrerådet til å legge saken fram for kommunestyret med slikt forslag til vedtak:

Årsmelding 2015 tas til orientering.

NORDRE LAND KOMMUNE, den 22. januar 2016.

Jarle Snekkestad  
rådmann

Mona Sæther Harefallet

**Behandling/vedtak i Kommunestyret den 05.04.2016 sak 14/16**

**Behandling:**

**Vedtak:**

Årsmelding 2015 enstemmig tatt til orientering med følgende endring: Første setning i avsnitt 2 og 4 endres fra: «De to førstnevnte medlemmene/varamedlemmene er politisk valgte» til «De to førstnevnte medlemmene/varamedlemmene er valgt blant kommunestyrets medlemmer og varamedlemmer».

Rett utskrift:  
19. mai 2016

.....

## Mona Sæther Harefallet

---

**Fra:** Grete Hagen Sevaldsen <Grete.Hagen-Sevaldsen@gjovik.kommune.no>  
**Sendt:** 11. april 2016 09:30  
**Til:** Kjeld Dag Svendsen; Lisbet Kjøniksen; Mona Sæther Harefallet;  
post@vestre-toten.kommune.no; Anne Lise Furuseth  
(annelisefuruseth@hotmail.com); Harald Tusvik (harald@tusvik.net); Kari  
Bergum (karbergu@online.no); Solbjørg Fjellhaug; wilkavli@online.no  
**Emne:** Samling for Eldreråd 07.04.16 - Gjøvik rådhus  
**Vedlegg:** REFERAT FRA SAMLING FOR ELDRERÅDENE 07.04.16.docx; Samling for  
Eldreråd 070416\_Framtidens Helse- og omsorgskommuner.pdf;  
20160411094531473.pdf

Hei  
Oversender referat, presentasjonen og frammøteliste.

Vennlig hilsen

Grete Hagen Sevaldsen  
*Konsulent / Møtesekretær*

Sektor for administrasjon, forvaltning og teknisk drift, Service og arkiv

E-post: [grete.hagen-sevaldsen@gjovik.kommune.no](mailto:grete.hagen-sevaldsen@gjovik.kommune.no)

Telefon: 61 18 98 19 / 412 31 610

Gjøvik kommune, Postboks 630, 2810 Gjøvik

[www.gjovik.kommune.no](http://www.gjovik.kommune.no)



**GJØVIK KOMMUNE**

## REFERAT FRA SAMLING AV ELDRERÅDENE I Søndre Land, Nordre Land, Vestre Toten, Østre Toten og Gjøvik

På Gjøvik rådhus 07.04.2013 1000-1330

Leder i Gjøvik Eldreråd Kari Bergum ønsket velkommen. Hun viste blant annet til Årsmeldingen for ER i Gjøvik 2015, som sikkert er mye lik kommunene rundt: Kultur, Helse- og omsorg og Plansaker i hovedsak. Kari Bergum orienterte også om hvor ER i Gjøvik er representert i forskjellige organer og møteplasser.

Det var så musikkinnslag ved Kirsten Tangen – pianospill og sang og lesing bl.a. av Prøysen.

### BANKTJENESTER I FORHOLD TIL ELDRE ved Geir Overland, DnB:

Det er ikke lenger pengetransaksjoner i banklokalene; vi må bruke minibank eller Post i butikk/Postkontor. Kontanter er i mindre bruk enn før. Det går an å overføre penger mellom konti vha telefonen; DnB har et system de kaller Vips. Det utvikles nå kurs i bankene, og det drives mye individuell veiledning i bankene rundt dette.

Kommentarene og spørsmålene fra salen var mange, og skepsisen var stor:

-Dette er vanskelig for eldre mennesker, alle har ikke kort, alle husker ikke koden sin, hvorfor må vi betale for å ta ut våre egne penger (unntatt minibanker), vi vil ha et ansikt i banken!, vi vil beholde penger fordi vi liker å ha kontroll på egen økonomi, hvorfor stenges bankdøra i enkelte banker (hvordan skal vi bruke tellemaskinene da?, det bør alltid være et betalingsalternativ til å bruke PC: Bankgiro koster skjorta, har du ikke en smarttelefon du vet hvordan du bruker har du et problem. Vi kommer likevel ikke unna utviklingen: Vi må pent prøve å tilpasse oss.....

Etter lunsj presenterte kommunalsjef i Gjøvik Heidi Koxvig Hagebakken

### FREMTIDENS ELDTREOMSORG

Hun viste til mange offentlige dokumenter om saken, og brukte ellers Eldreomsorgsplanen 2025 for Gjøvik kommune som utgangspunkt for sin fremstilling



- Alle skal ha et verdig og selvstendig liv
- Evalueringer og korrigeringer underveis
- Hovedutfordringer:

Mer omsorg, mer kapasitet og kompetanse, tidlig innsats, forebyggende arbeid, tverrfaglig samarbeid. Behov for nye bygg som utløser store kostnader, psykisk helsearbeid ligger etter i alle grupper, det er store forventninger til tjenestene i befolkningen, og hva er godt nok?

- Fremtidsutfordringer:

Nye brukergrupper, flere eldre med hjelpebehov, knapphet på personell, manglende samhandling, mangel på aktivitet og dekning av psykososiale behov, brukere som krysser landegrenser, internasjonalisering av personalmarkedet

- Prinsipper i Helse- og omsorgsplanen som sier noe om hvordan vi vil ha det i Gjøvik, blant annet:

Fokus på rehabilitering, desentralisering av tjenestene, fra langtidsplass til korttidsplasser, heldøgns tjenester i omsorgsboliger, spesialisering av demensomsorgen, bo lengst mulig i eget hjem, øke antall korttidsplasser i sykehjem, stimulere til aktivt liv.

Å bo lengst mulig i eget hjem har hovedfokus, godt hjulpet av utviklingen av velferdsteknologien/universell utforming og støttetjenester.

# FRAMTIDAS HELSE- OG OMSORGSKOMMUNER

Tema i eldrerådene 07.04.16



GJØVIK KOMMUNE

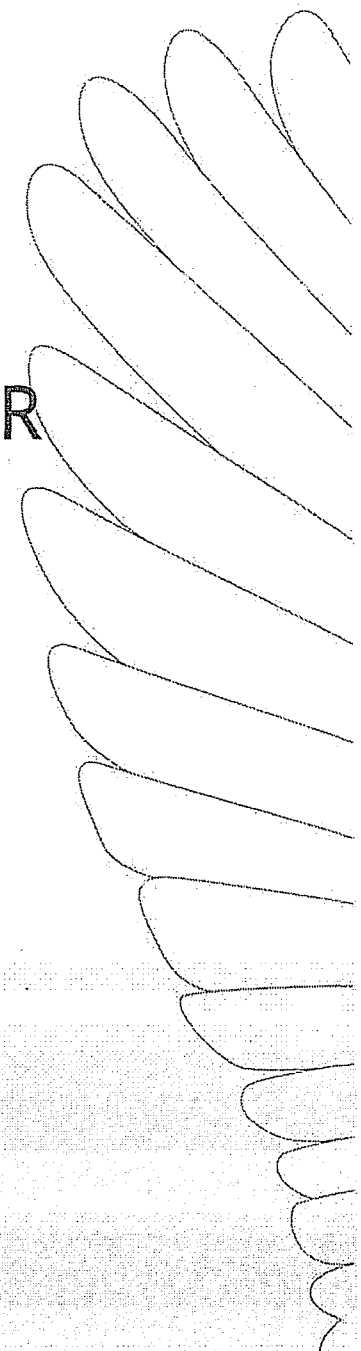

# Mål for Gjøvik som helse- og omsorgskommune

Gjøvik skal ha helse- og omsorgstilbud som gir alle et selvstendig og verdig liv!



GJØVIK KOMMUNE

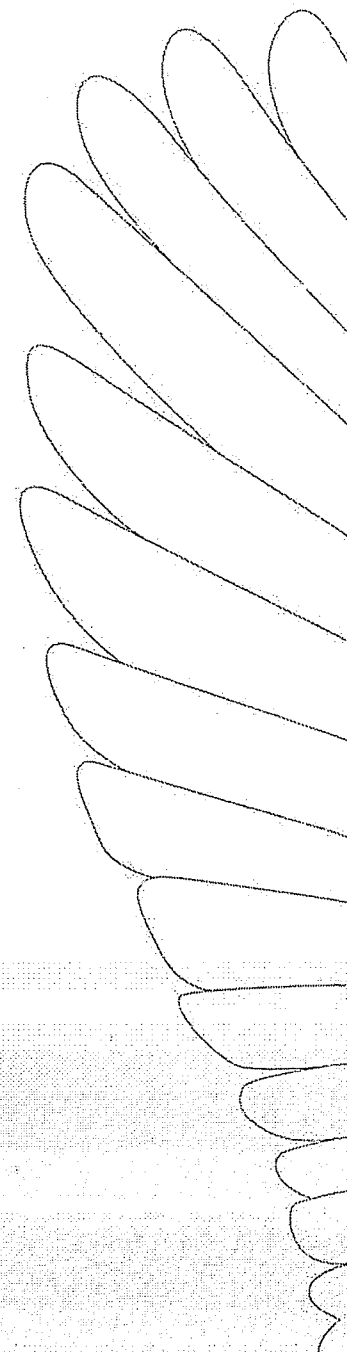

## Helse og omsorgsplan 2025

- Sektorplan for Helse og omsorg
- Vedtatt første gang juni 2009
- Overordnet plan som viser retning for utvikling av tjenester
- Nye tiltak prioriteres i årlige Styringsdokument
- Revideres på nytt i 2017

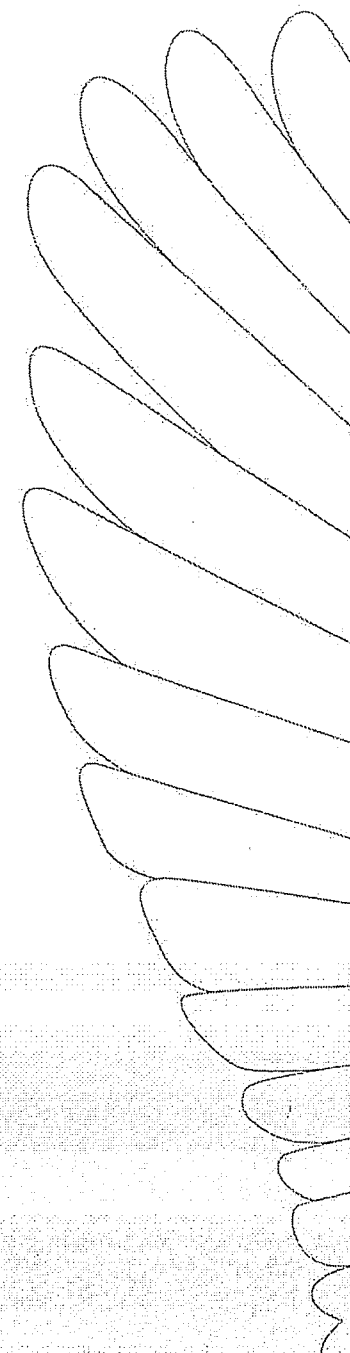

## Innhold i Helse- og omsorgsplan 2025

- Mål
- Status og utfordringsbilder fram mot 2025
- Satsningsområder og ønsket utvikling fram mot 2025
- Økonomiske konsekvenser - anslag

### Vedlegg:

- Status for gjennomføring av opprinnelig Helse- og omsorgsplan 2025
- KOSTRA-statistikk

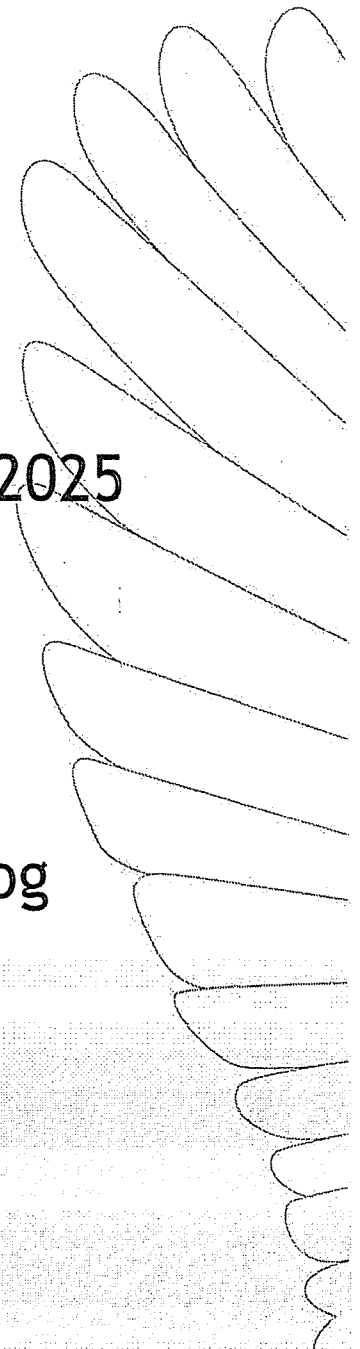

# Hovedutfordringer

- Samhandlingsreformens krav om enda mer omsorg og behandling på kommunalt nivå vil stille høyere krav til økonomi, kapasitet, kompetanse, utstyr og tidlig innsats
- Forebyggende arbeid gjennom hele livsløpet vil kreve mer samarbeid med andre tjenesteområder
- Rekruttering
- Kompetanse og fagutvikling
- Videreutvikling av tverrfaglig samarbeid
- Behov for nye bygg, som medfører store investeringer
- For lite volum og variasjon i tjenestetilbudet innen psykisk helsearbeid overfor alle aldersgrupper



# Yngreomsorg - hovedutfordringer

- Avlastningstilbud - stor etterspørsel; målsetting å ivareta foreldrene og unngå etablering av barneboliger
- Arbeids- og aktivitetstilbud: Behov for alternativ sysselsetting for personer som av ulike grunner ikke er i stand til å delta i ordinært arbeidsliv
- Psykisk helse: Reduksjoner og omlegginger i sykehustilbudet vil kreve mer av kommunen - sannsynlig behov for flere tilbud med heldøgns bemanning
- Kontinuerlig behov for nye, bemannede botilbud
- Rusomsorg: Behov for styrking av biveiledning og sysselsetting

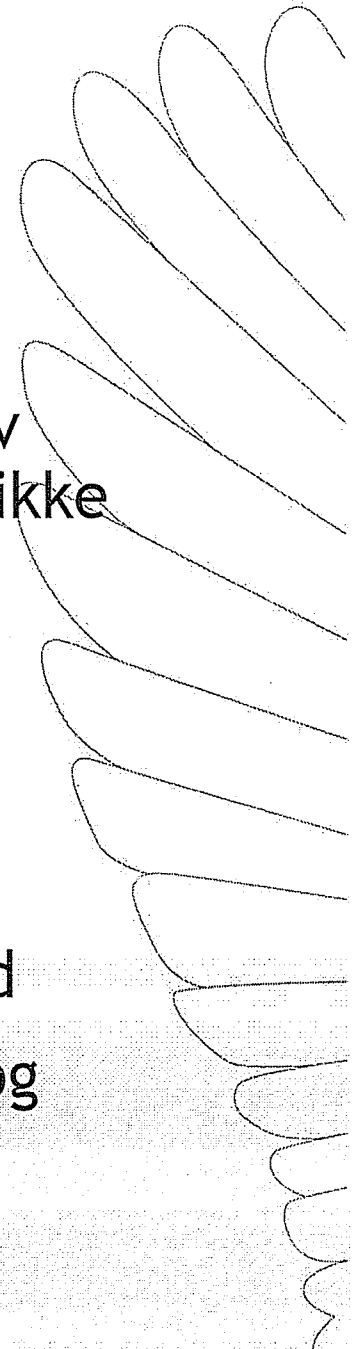

# Eldreomsorg - hovedutfordringer

- Store forventninger i befolkningen
- Lav grunnbemanning
- Høyere levealder
- Endret bosettingsmønster
- Tid og kapasitet til samhandling
- Investeringsbehov pga utdatert bygningsmasse i mange kommuner

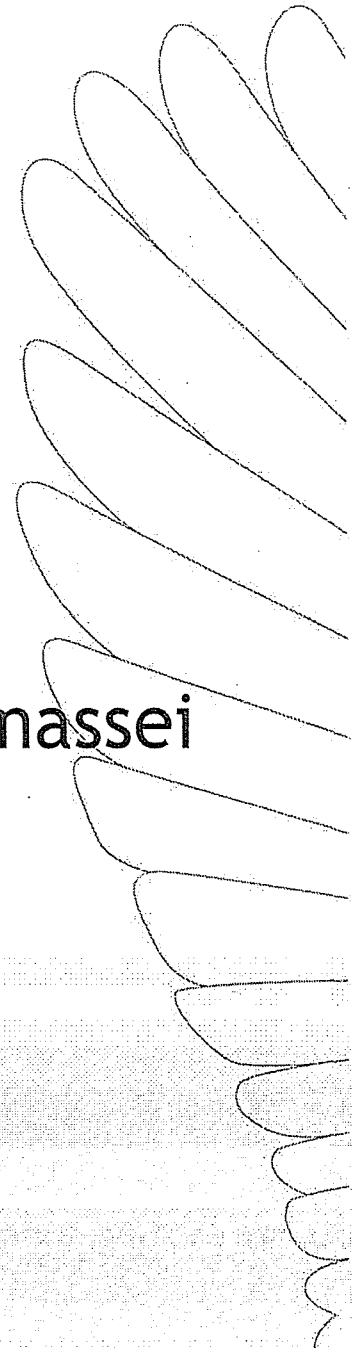



OMSORG  
2020

Regjeringens plan  
for omsorgsfeltet  
2015-2020

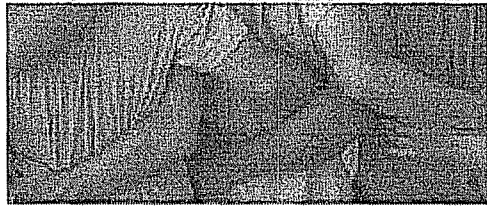

Medisinsk  
**Sammen om mestring**  
Vil du bli trykkløst, helsestærk og aktiv for livet?  
Vil du bli trykkløst, helsestærk og aktiv for livet?

DET KUNGLIGE  
HELSE- OG OMSORGSDEPARTEMENT

**Meld. St. 19**  
(2014-2015)  
Møbling til Stortinget

Folkhelsetjenesten  
Mestring og muligheter

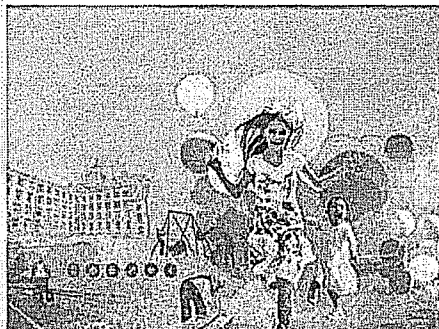

Rehabilitering,  
habilitering,  
individuell plan og  
koordinator  
Veileder i rehabilitering,  
habilitering, individuell plan og  
koordinator

**NOU** Helse og omsorgsdepartementet 2011:11  
**Innovasjon i omsorg**

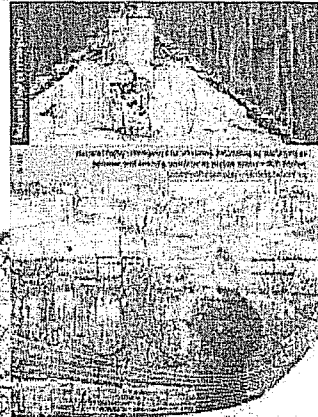

Medisinsk  
**Meld. St. 29**  
(2014-2015)  
Mestring og muligheter

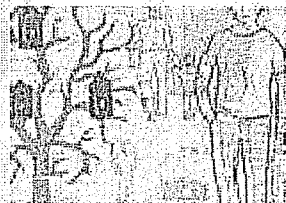

**NYE VEGAR  
TIL FRAMTIDAS  
VELFERD**

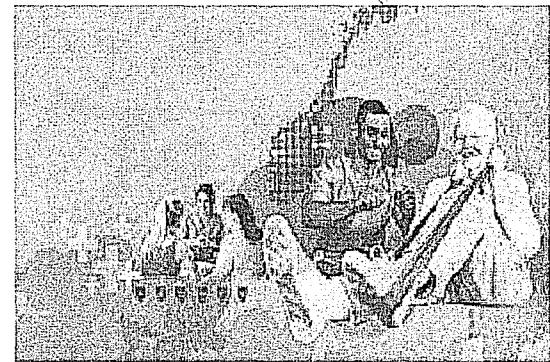

**Meld. St. 26 (2014-  
2015)**  
**Fremtidens  
primærhelsetjeneste  
– nærhet og helhet**

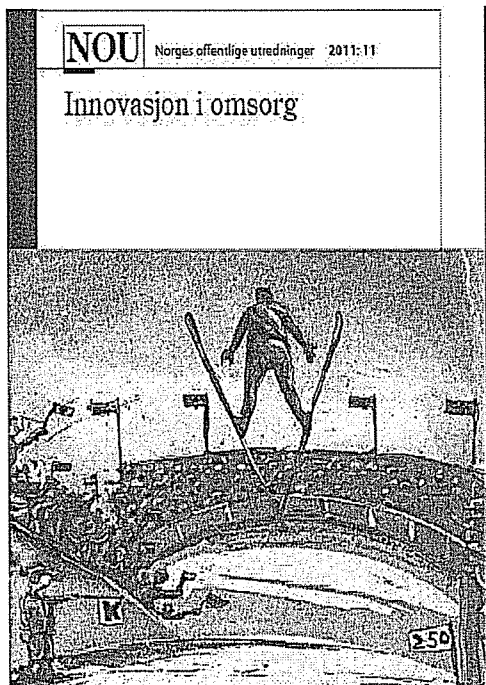

## Nye løsninger på seks framtid utfordringer:

- Nye yngre brukergrupper
- Flere eldre med hjelpebehov
- Knapphet på frivillige tjenesteytere og helse- og omsorgspersonell
- Manglende samhandling og medisinsk oppfølging
- Mangel på aktivitet og dekning av psykososiale behov
- Internasjonalisering av personellmarked og brukere som krysser landegrensener



# REFLEKSJON

Er det flere perspektiver  
vi bør tenke på  
når vi skal planlegge  
for framtida?



GJØVIK KOMMUNE

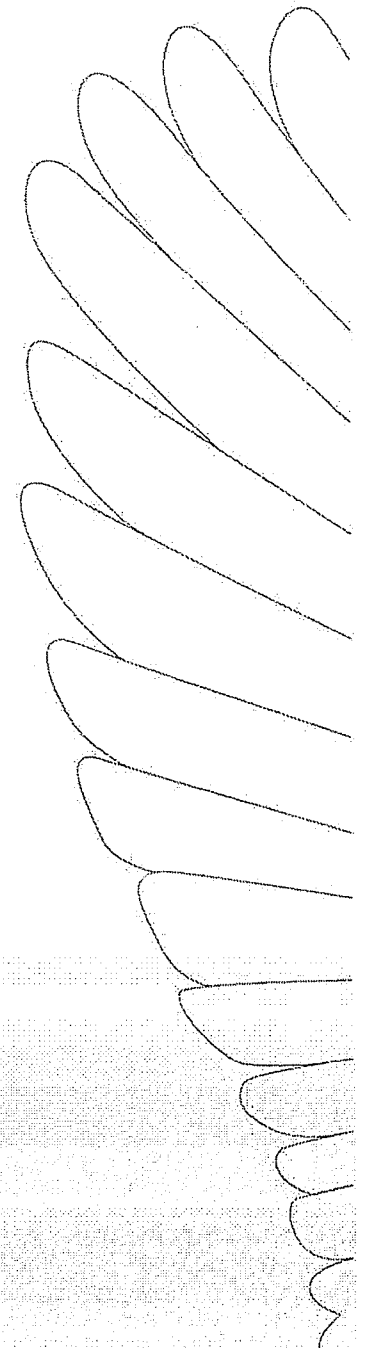

# Helse og omsorgsplan - prinsipper

1. Aktivt liv
2. Brukermedvirkning
3. Rehabiliteringsfokus i tjenestene
4. Bo lengst mulig i eget hjem
5. Tilrettelagte tjenester til yngre med funksjonsnedsettelse
6. Desentral modell - 6 helse- og omsorgssenter
7. Utvikling av tilbud i sykehjem
8. Heldøgns tjenester i omsorgsboliger
9. Spesialisering av demensomsorg
10. Organisering, utvikling og innovasjon



# Sammenheng i tjenestetilbudene

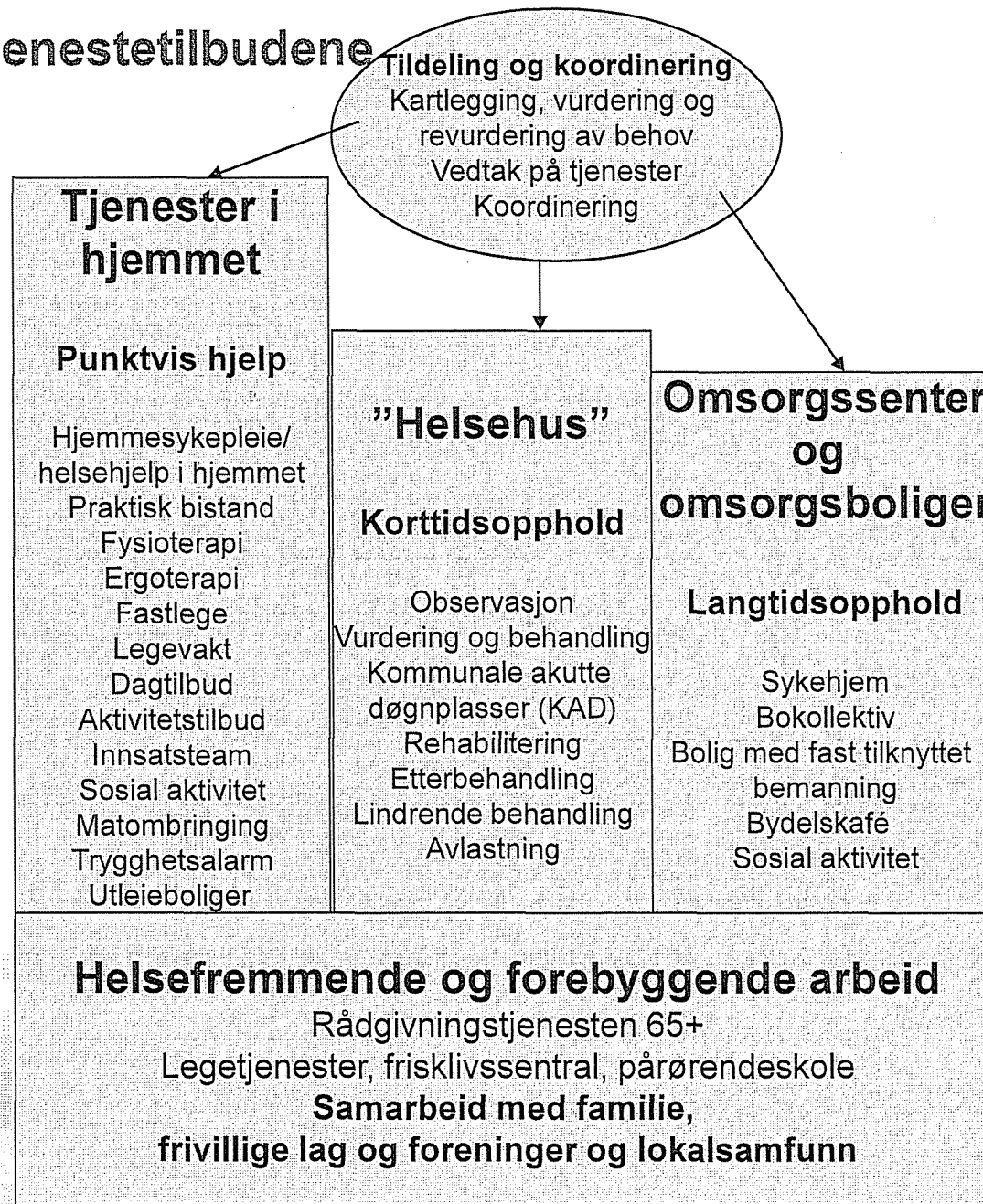

## Aktivt liv

- Folkehelsearbeid - helsefremmende aktivitet
- Arbeids- og aktivitetsplasser  
for yrkeshemmede
- Flere dagplasser for eldre
- Stimulere til mer frivillighet  
og samhandling med lokalsamfunnet



GJØVIK KOMMUNE

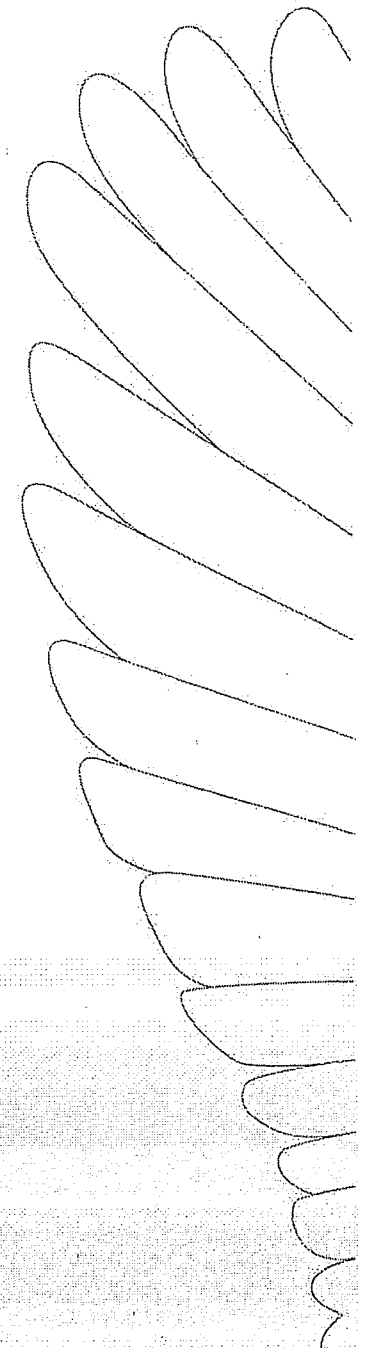

# Brukermedvirkning

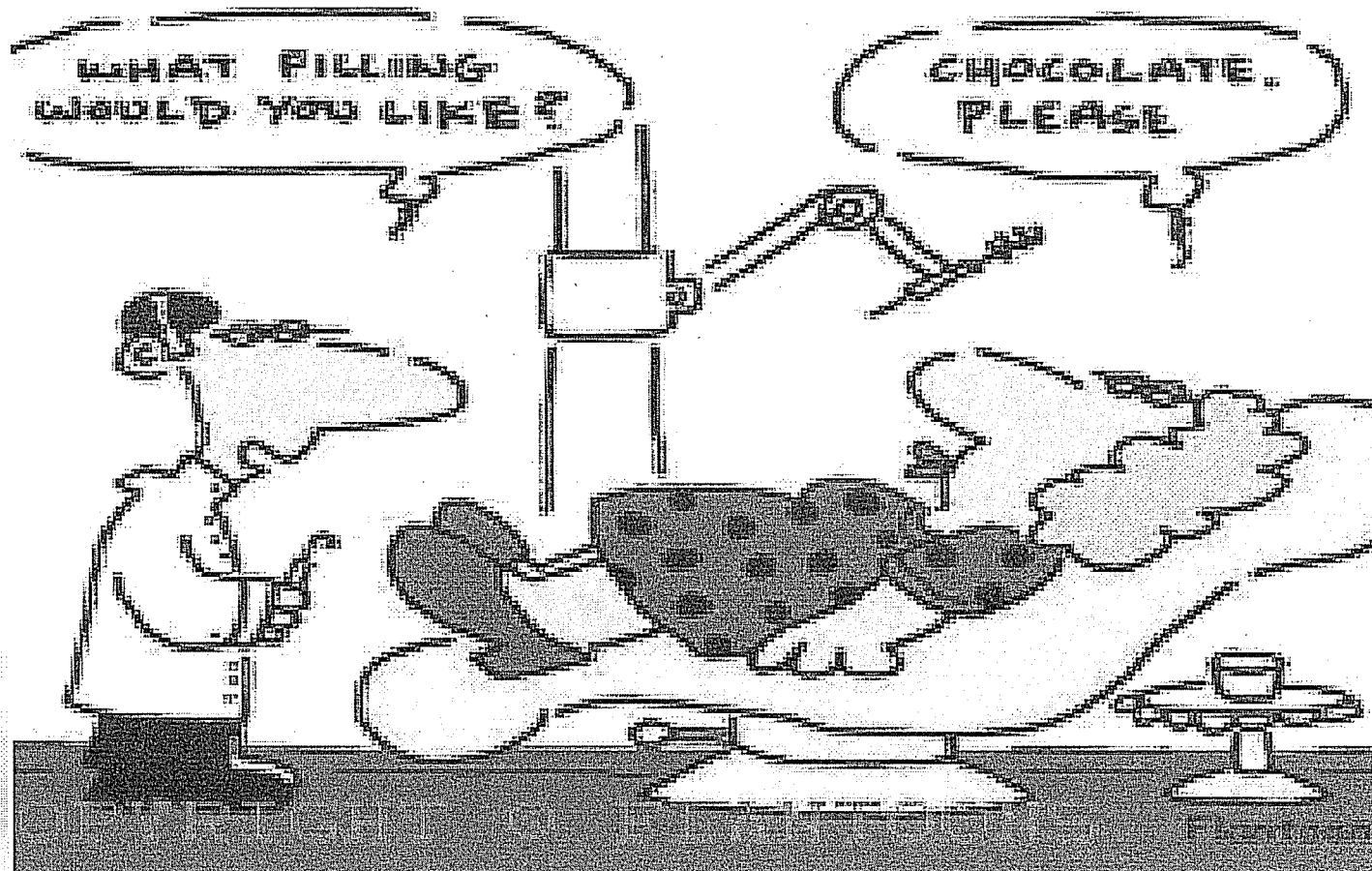

GJØVIK KOMMUNE

## Brukermedvirkning

- Individuell plan
- Brukermedvirkning på systemnivå
- Brukerråd
- Mer personorientert praksis
- Framtidas brukere - andre ressurser  
- vil utfordre tjenesteapparatet  
til kommunikasjon, omsorg  
og tjenester på nye måter

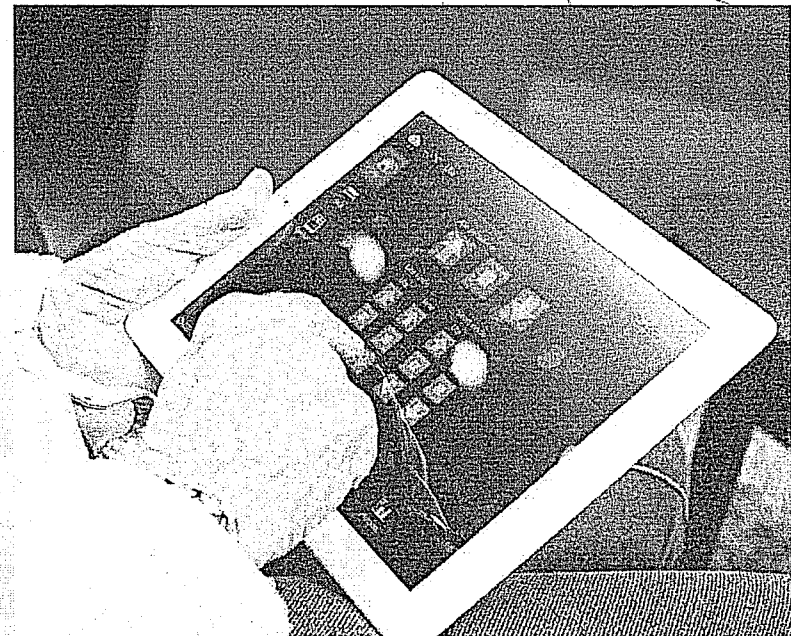



## ReHabiliteringsfokus i tjenestene

- Individuell plan
- Innsatsteam for hjemmerehabilitering
- Mer ressursorienterte arbeidsmetoder
- Mer forebygging og tidlig intervensjon
- Hverdagsrehabilitering
- Lærings- og mestringstilbud
- Kompetanseheving
- Dagtilbud for rehabilitering

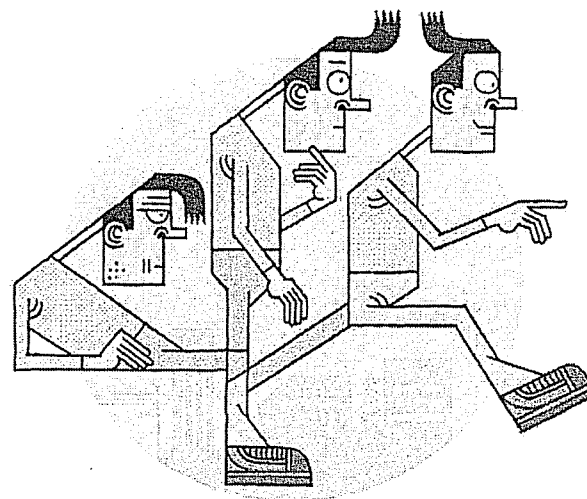

## Bo lengst mulig i eget hjem

- Egen bolig livet ut
- Universell utforming og tilpasning
- Støttetjenester
- Velferdsteknologi
- Støtte opp under egne ressurser, nettverk og nærmiljø

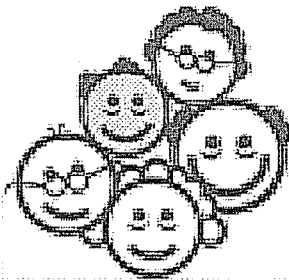

LÆNGST MULIGT I  
**EGET LIV**  
FRIEDERICIA-MODELLEN



GJØVIK KOMMUNE

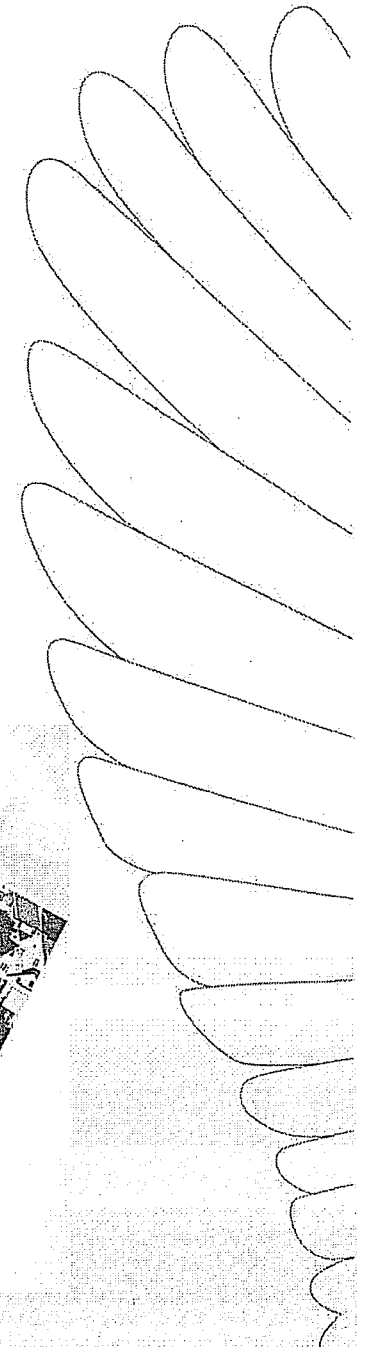

## Strategier

Bevisstgjøre innbyggerne i forhold til eget ansvar for tilrettelegging for egenomsorg, ved å benytte hjelpemidler, teknologiske muligheter og frivillige omsorgsressurser

Kommuneplanens samfunnsdel, 2013



GJØVIK KOMMUNE

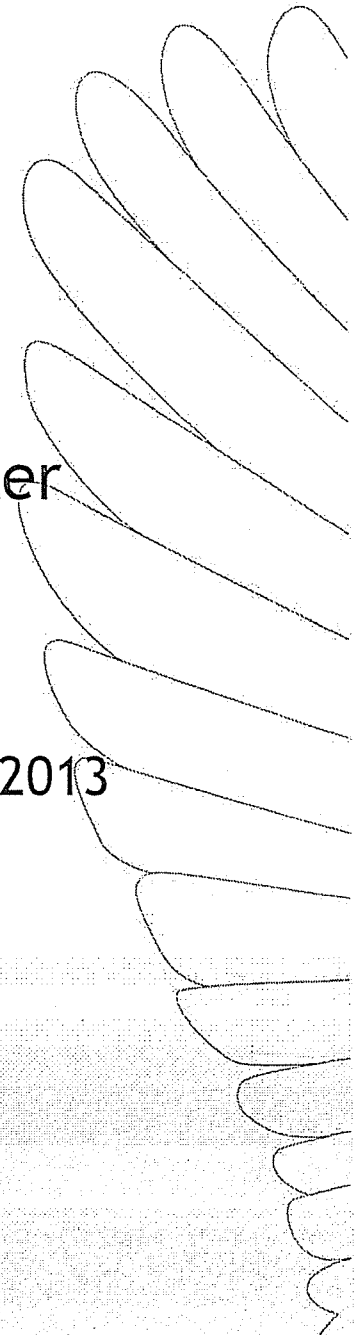

## Tilrettelagte tjenester til yngre med funksjonsnedsettelse

- Kontinuerlig planlegging og etablering av nye botilbud
- Øke kapasitet på avlastning
- Utvikle tiltak og tjenester innen psykisk helse og rusarbeid

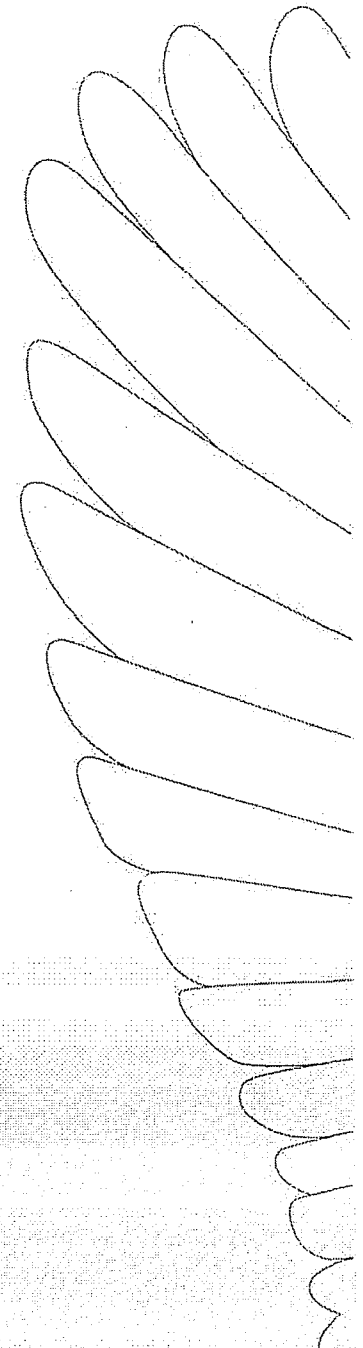

# Omsorgstrappa

Brukerne er ofte i flere trinn av trappa samtidig, med ulike kombinasjoner av tjenester.

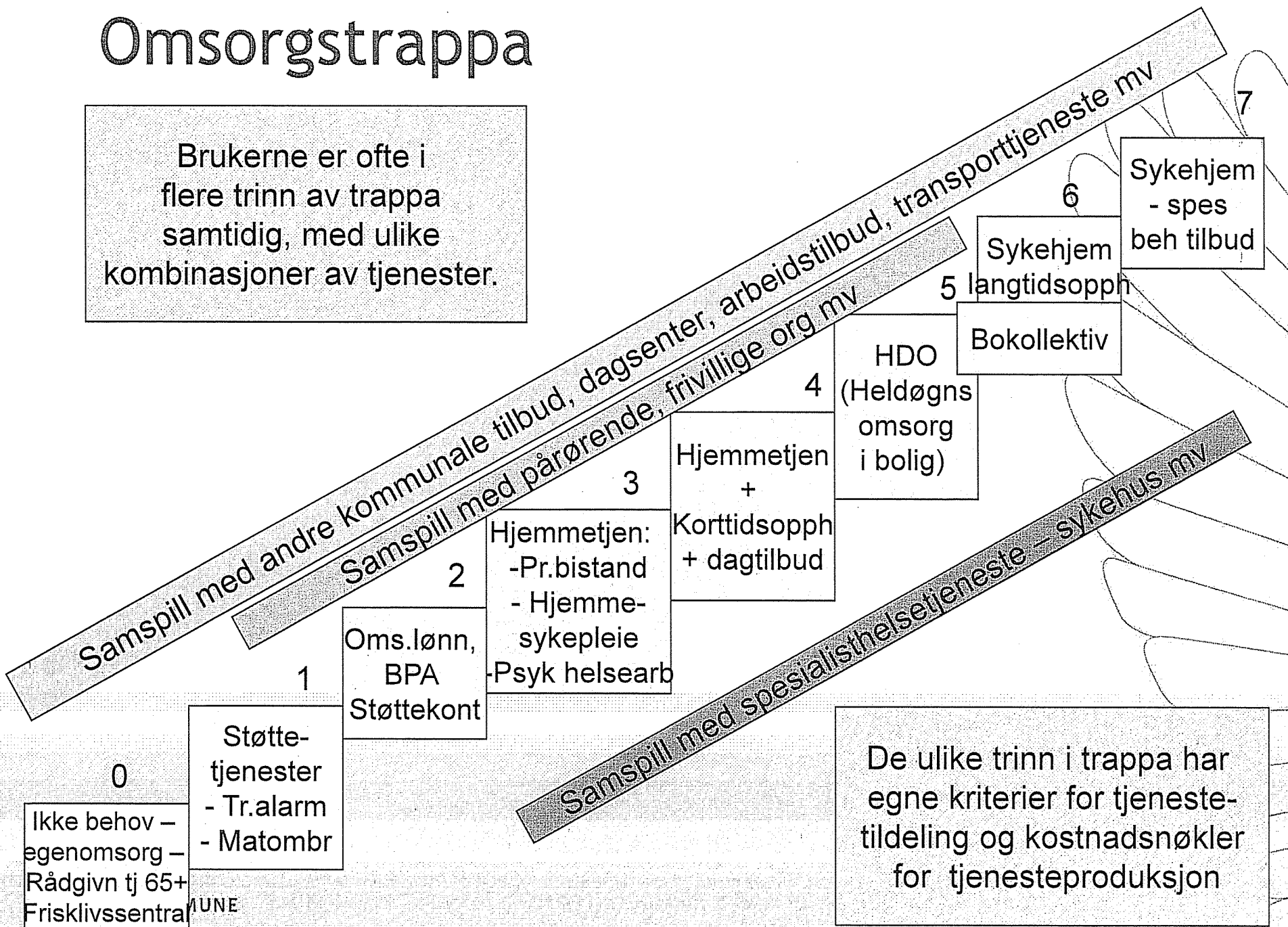

De ulike trinn i trappa har egne kriterier for tjenestetildeling og kostnadsnøkler for tjenesteproduksjon

# Strategier for å effektivisere; samhandlingsreformen

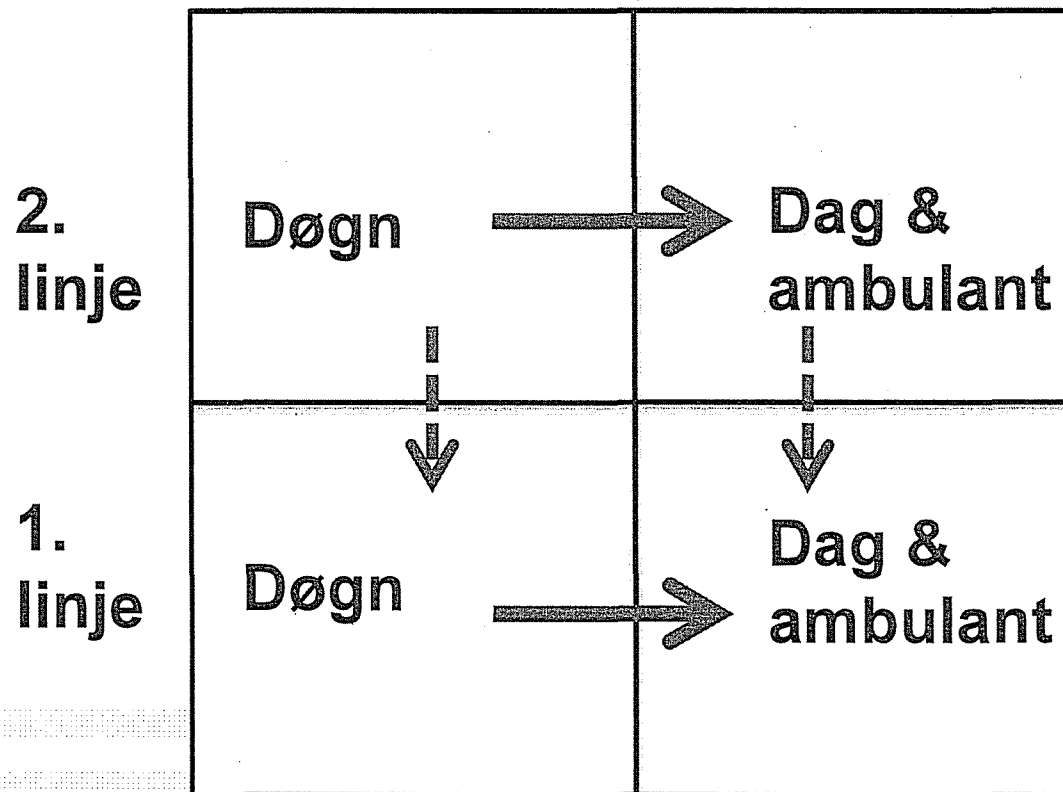

Både 2. og 1. linje effektiviserer ved å satse på dagtilbud og ambulant behandling



## REFLEKSJON

Hva skal til for at  
innbyggerne skal føle trygghet for  
at vi får nødvendig hjelp  
når vi trenger det?

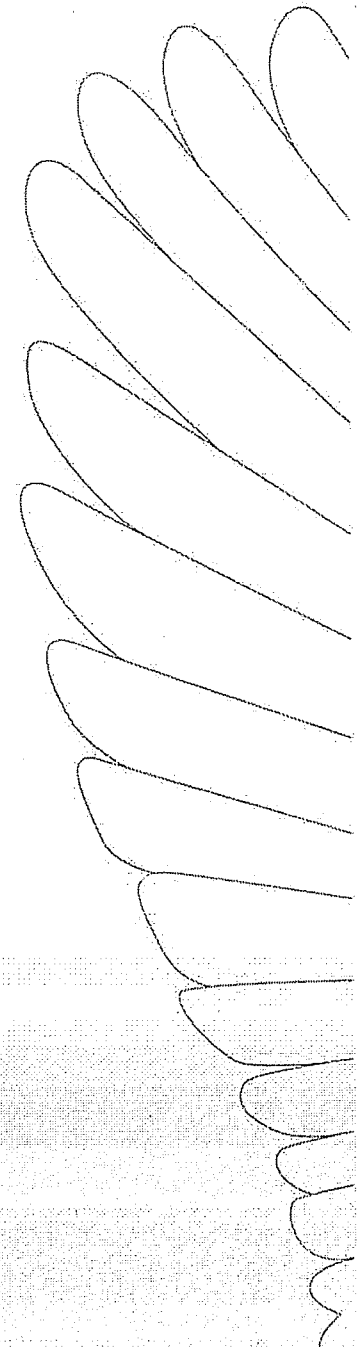

## Desentral modell - 6 helse- og omsorgssenter

- Geografisk tilhørighet er viktig for langvarige botilbud
- Bygge nytt i Nordbyen, Biri og Snertingdal
- Samspill og godt partnerskap i lokalsamfunnet
- Stimulere til mer frivillighet og samhandling

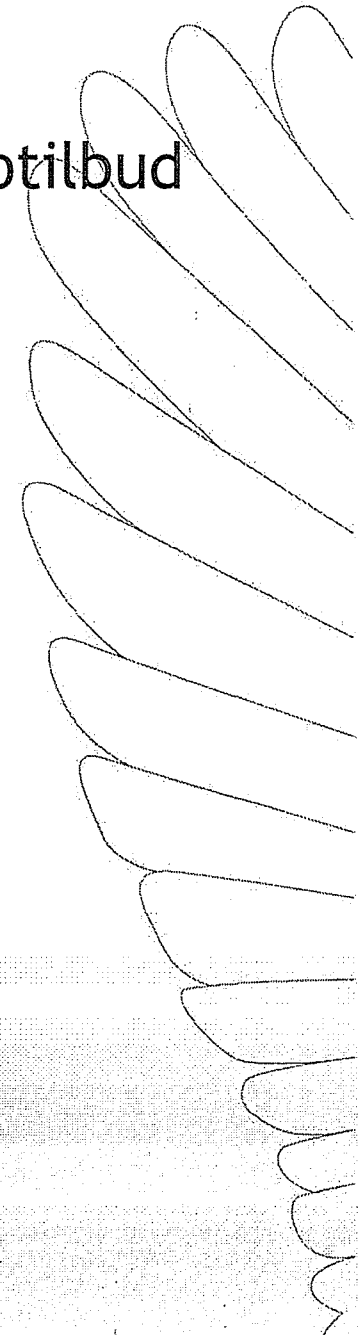
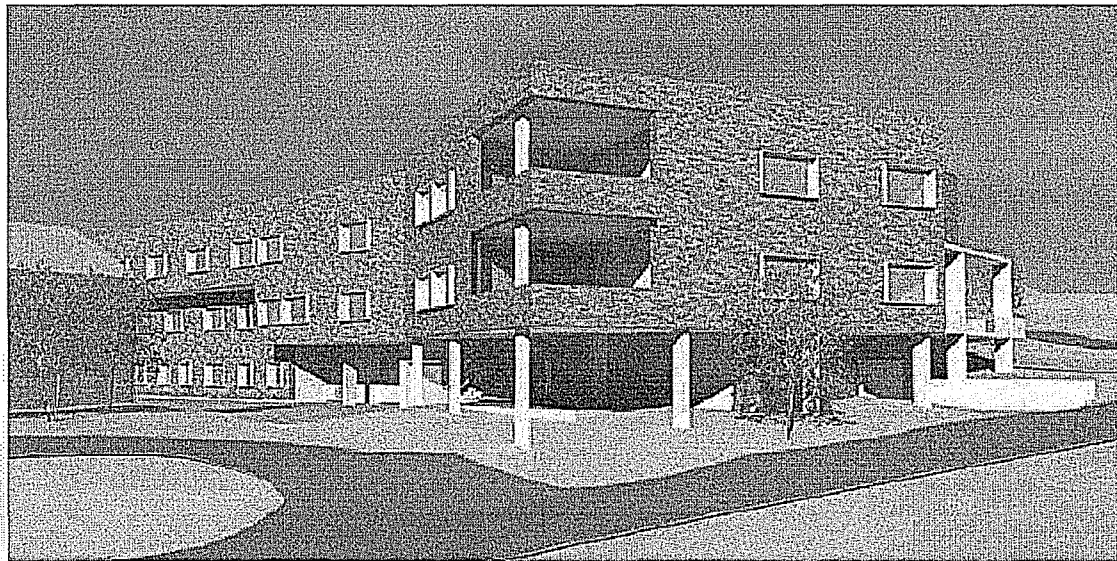



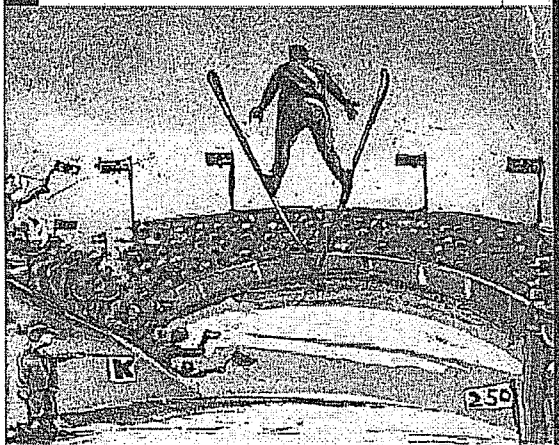

## ”Næromsorg” – den andre samhandlingsreformen

- Partnerskap mellom offentlig og privat virksomhet
- Nye eier- og driftsformer, brukerstyrte ordninger, sosialt entreprenørskap
- Nye arbeidsmetoder: Aktiv omsorg, hverdagsrehabilitering, grupper, kultur og trivsel
- Ny og moderne pårørendepolitikk
- Omsorgstjeneste som organiserer seg inn mot familie og nærmiljø
- Satsing på hjemmetjenester, åpne institusjoner og nettverksarbeid



## Utvikling av tilbud i sykehjem

- Kommunale akutte døgnplasser
- Benytte flere av sykehjemsplassene til korttidsopphold
- Øke grunnbemanning
- Nyskapende løsninger

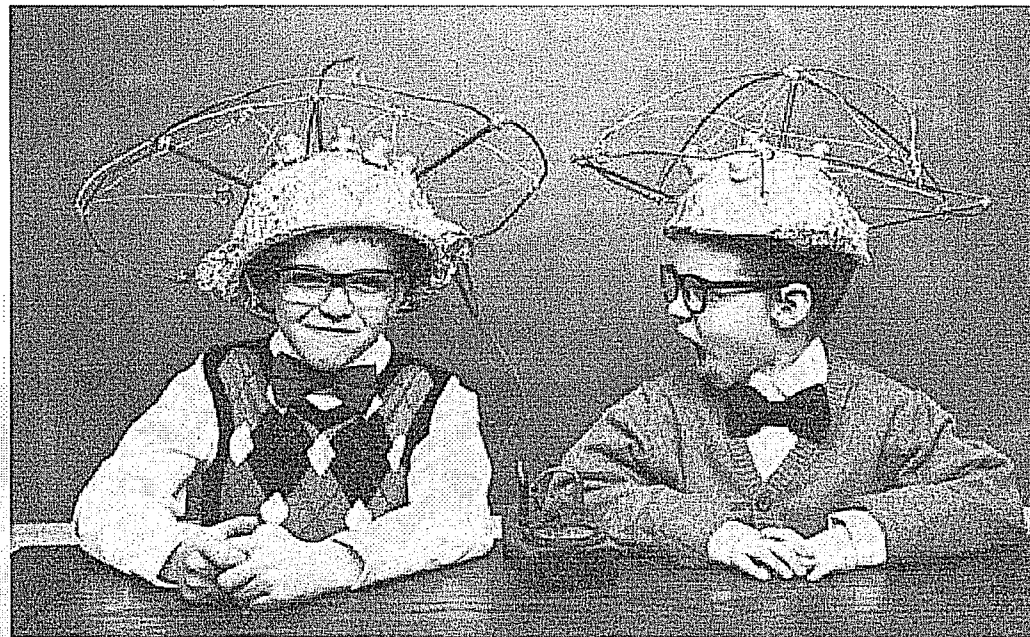

GJØVIK KOMMUNE

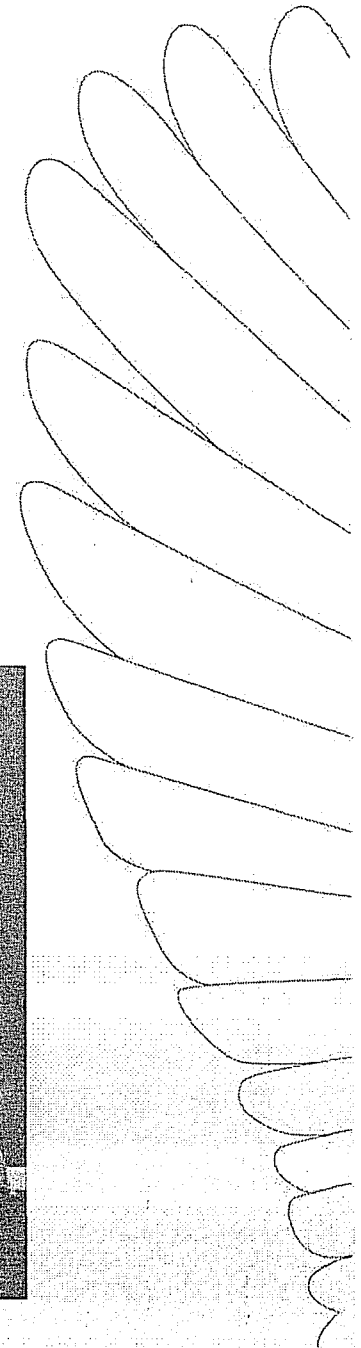

## Heldøgns tjenester i omsorgsboliger

- Oppgradere bemanning til heldøgns omsorg i flere av eksisterende boliganlegg
- Ta i bruk mer velferdsteknologi

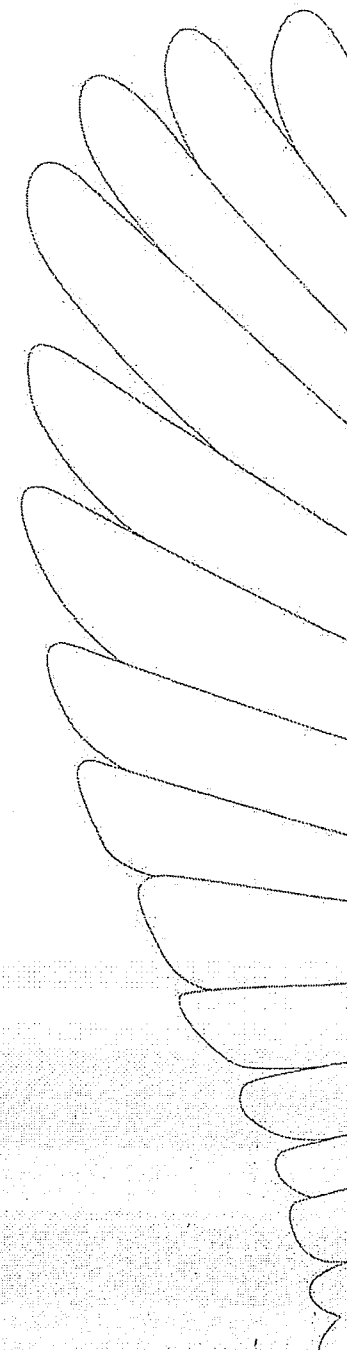

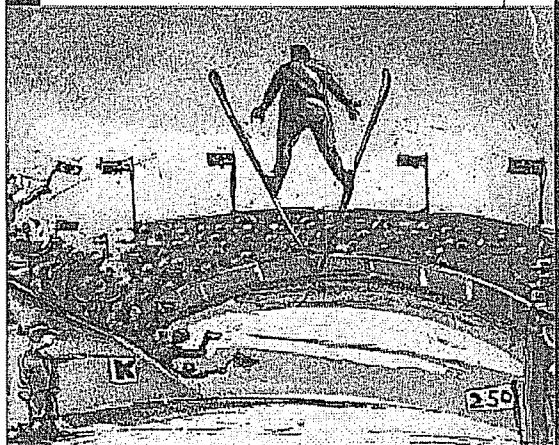

## **”Teknoplan 2015” – teknologistøtte til omsorg**

**Ta i bruk og utvikle ny:**

- \* Velferdsteknologi for større trygghet og bedre mulighet til å klare seg selv**
- \* Telemedisin til hjelp i behandling og tilsyn og pleie**
- \* Teknisk støtte til kommunikasjon, administrasjon og forvaltning – frigjør mer tid til direkte brukerkontakt**



# Spesialisering av demensomsorg

- Arbeidslag i hjemmetjenesten
- Tilrettelegge for personer med demens i nye bygg
- Flere dagplasser
- Mer kompetanseheving

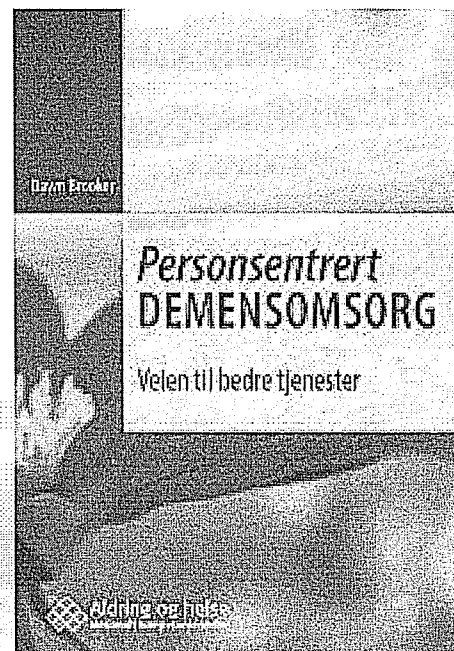

## Organisering, utvikling og innovasjon

- Skape kultur for mer utvikling og iverksetting av nye ideer og kreative løsninger
- Faglig omstillingsarbeid
- Fokus på lederressurser
- Samhandle bedre - internt og eksternt
- Styrke tilbud for lærlinger



GJØVIK KOMMUNE

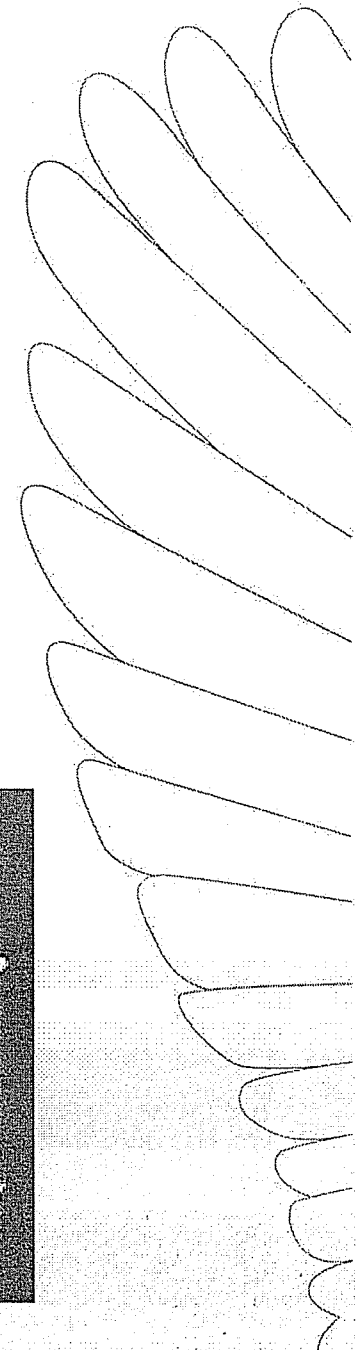
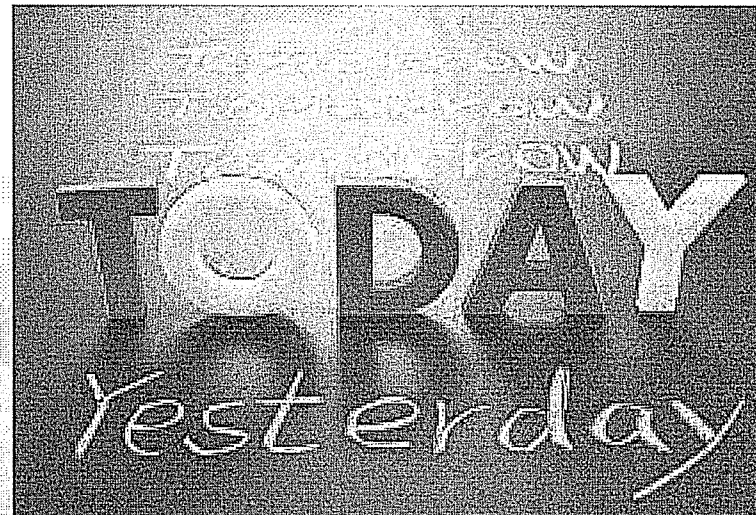

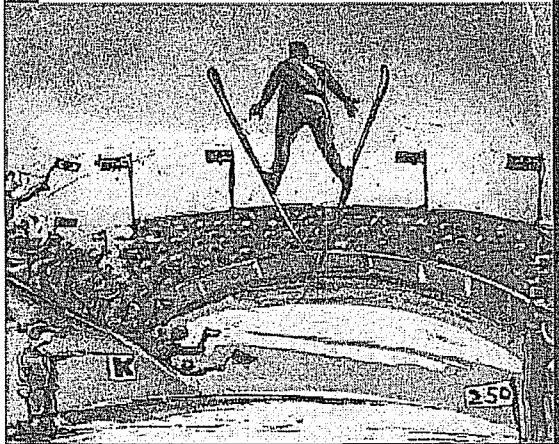

## Kommunal innovasjon

Innovasjon lokalt i den enkelte kommune, med nærhet til brukere og folkevalgt ansvar for tjenestene

Det som skjer i omsorgstjenesten er bestemmende for kommunens utvikling

Anbefaler virkemiddelapparat for å styrke innovasjonsevnen, nye arbeidsformer og løsninger

KS: Innovasjonsalliansen

1% av budsjettet til forskning, utvikling og innovasjon



# REFLEKSJON

Hva skal til for å få oppslutning  
om å løse behovene i lokalsamfunnet  
på nye måter?





NOU

Norges offentlige utredninger 2011:11

Innovasjon i omsorg

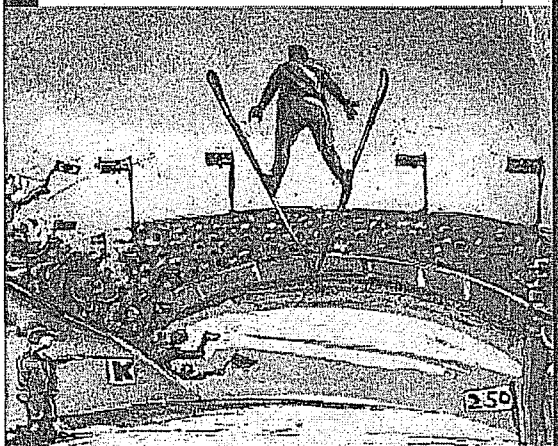

## Nye rom – framtidas boligløsninger og nærmiljø

Det store ombyggingsprosjektet – fornye og tilrettelegge eksisterende boliger og omgivelser

Forberede boligen på egen alderdom

Rådgivningstjeneste

Universell utforming

Skille mellom boligpolitikk og tjenestepolitikk – ressursinnsats knyttes til den enkeltes behov

Tydlig skille mellom privat areal, fellesareal, offentlig areal og tjenesteareal

Skille mellom helsetjenester på den ene siden og mat-, kultur- og andre servicetjenester



GJØVIK KOMMUNE

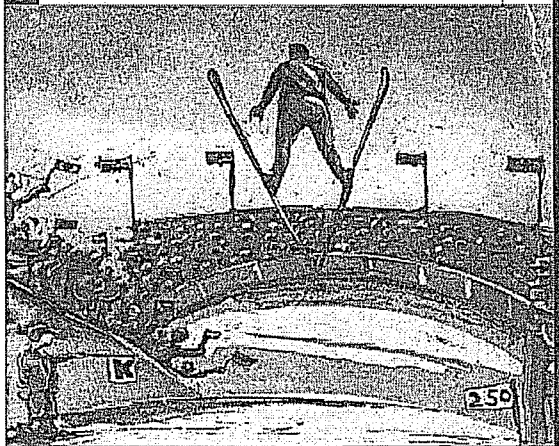

## Nye rom – forts

Boligløsninger som har tilgang til alle nødvendige bofunksjoner innenfor privatarealet, tilrettelagt for bruker og pårørende

Boliger som har infrastruktur tilrettelagt for ny teknologi

En felles husleie- og egenbetalingsordning uavhengig av boform, med

- likestilt rett til bostøtte fra Husbanken,
- samme betaling for tjenester og
- dekning av medisiner og hjelpemidler over Folketrygden

De store institusjonenes tid er forbi – boliger og lokaler som en integrert del av nærmiljøet

Lokalisering av velferdssenter og boligtilbud som et ledd i kommunens helhetlige planlegging





## **Omsorgsbolig:**

Bolig som er tilrettelagt for pleie- og omsorgsformål og som har fast tilknyttet bemanning hele eller deler av døgnet

Kan organiseres som:

**Selvstendige omsorgsboliger**

**Omsorgsboliger i bofellesskap**

**Omsorgsboliger som bokollektiv**

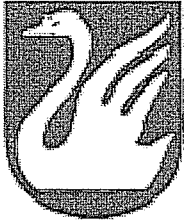

- **Utleiebolig:**

Bolig (som er tilrettelagt for pleie- og omsorgsformål),

uten fast tilknyttet bemanning

# Økonomi i omsorgsbolig

## For beboer:

- Man betaler selv for utgifter til å bo og leve, som for andre som bor i eget hjem
- Husleie, matinnkjøp
- Egenandeler for hjemmetjenester, lege, medisiner etc.
- Husleie varierer fra sted til sted
- Kan søke om bostøtte fra Husbanken



GJØVIK KOMMUNE

## For kommunen:

- Lønnskostnader
- Fast tilknyttet bemanning, hele eller deler av døgn
- Bistand tildeles i enkeltvedtak, så bemanning varierer gjennom døgnet
- I bokollektiv er bemanning tilnærmet lik sykehjem
- Noen utgifter knyttet til personalrom

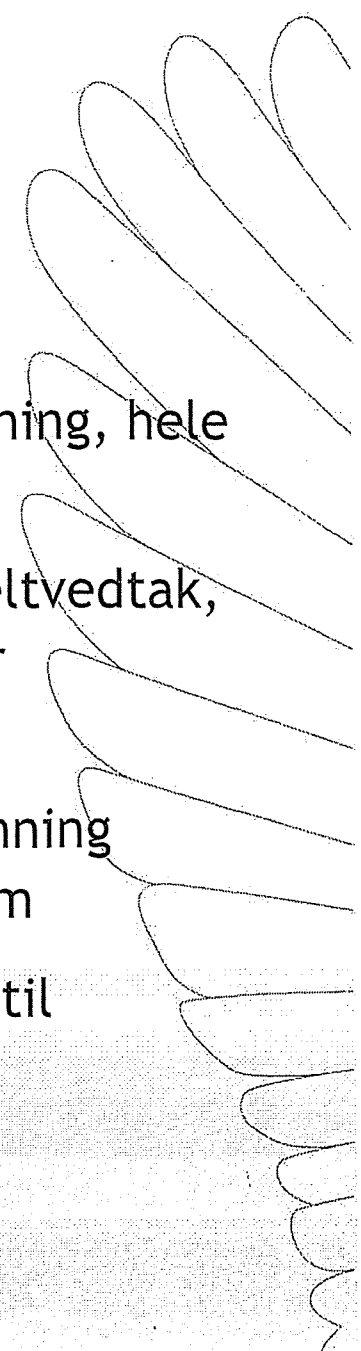

## Økonomi ved langtidsplass i sykehjem

### For beboer:

- Vederlag pr. mnd, jfr forskrift
- 75% av grunnbeløp i folketrygden - fribeløp 6000,-
- + 85% av øvrig inntekt

### For kommunen:

- Lønnskostnader
- Alle driftskostnader:
- Husleie, strøm, forsikringer, alarmsystemer, vakthold
- Mat, medisiner, medisinsk utstyr og forbruksmaterieil, tekniske hjelpemidler



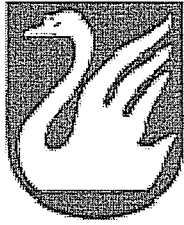

## Dekningsgrad

- Andel plasser/ innbyggere 80+

## Høyeste omsorgsnivå

- Sykehjem og bokollektiv
- Heldøgns bemannet
- Stor grad av fellesskap

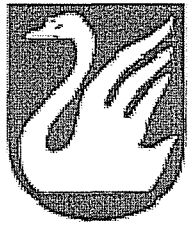

# Planlegging av framtidige tilbud

## **FORSLAG TIL VEDTAK:**

- Dekningsgrad 16% på høyeste omsorgsnivå
- Andel plasser i bokollektiv økes
- Differensierte og likeverdige omsorgstilbud  
i alle inntaksområder

## **VEDTAK (HOV april 2013)**

- Planlegging for tilbud på høyeste omsorgsnivå tar utgangspunkt i en dekningsgrad på 17% for innbyggere 80 år og over
- Alle kommunens inntaksområder skal ha differensierte og likeverdige omsorgstilbud



# SAMLING FOR ELDERÅD: 07.04.16

NAVN:	KOMMUNE:
Harald Arntsen	Søndre Land
Thoralf Nereng	Søndre Land
Olaug Selvig	Søndre Land
Astrid Westrum	Søndre Land
Geir Martin Steinsli	Søndre Land
Bevke Guribus	Vestre Toten
Pjell Magne Bråsen	— " —
Luit O. Pedersen	— " —
HARALD EIKRETT TUSVIK	Gjøvik ELDERÅD
Per Larsen	Østre Toten
Magne H. Bøhne	Kolbu Ø. Toten
Joel Andrusen	Østre Toten (Skreia)
Selvig Linn	Nordre Land
Wiggo Sjømoen	Nordre Land
Berit Rasklien	Nordre Land
Odd Inge Sanden	— " —
Kjortun G. Stensvold	— " —
Rud Norgaard Nyhus.	Gjøvik
Solljørg Fjellvang	Gjøvik Eldreråd.
Ole W. KALLI	Gjøvik Eldreråd
Kari Berge	— " —

Lnr.: 6798/16  
Arkivsaksnr.: 16/967  
Arkivnøkkel.: 033

---

Saksbehandler: MSH  
Utskrift til:

## **ELDREDAGEN 2016**

### **Sammendrag:**

Saken legges fram uten innstilling.

### **Vedlegg:**

Ingen.

### **Andre saksdokumenter (ikke vedlagt):**

Ingen.

### **Saksopplysninger:**

Den internasjonale eldredagen er 1. oktober 2016.

Nordre Land eldreråd har arrangert eldredagen hvert år. Siden 2013 har det det vært arrangert annethvert år Dokka og Torpa. Eldredagen skal i år arrangeres på Dokka.

### **Vurdering:**

Det bør oppnevnes en komite for arrangementet.

### **Administrasjonens innstilling:**

Rådmannen vil råde eldrerådet til å fatte slikt vedtak:

Saken legges fram uten innstilling.

NORDRE LAND KOMMUNE, den 19. mai 2016

Jarle Snekkestad  
rådmann

Mona Sæther Harefallet